

# マイナ受付

対応しています

医療機関や薬局で、保険証の代わりに  
マイナンバーカードを使う新たな方法。  
それが「マイナ受付」です。



マイナンバーカードが  
**保険証として使えます。**

## マイナンバーカードを保険証として使うと

### POINT 01



**より良い医療が可能に!**

初めての医療機関等でも、薬剤情報等の閲覧機能を使えば、今までに使った薬の情報が共有でき、より適切な医療が受けられるようになります。 ※閲覧できるのは、医師・歯科医師・薬剤師等有資格者のみです

### POINT 02



**手続きなしで限度額以上の一時的な支払が不要に!**

限度額適用認定証等がなくても、高額療養費制度における限度額を超える支払が免除されます。

## このステッカーが目印!



**事前に登録するだけで利用できます!**





とっても  
簡単!

# マイナンバーカード

1



## 受付

マイナンバーカードを  
カードリーダーに  
置いてください。

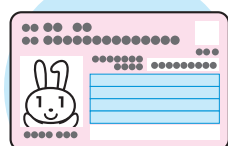

マイナンバーカード

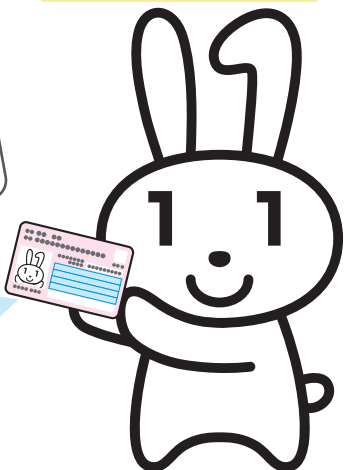

2



## 本人確認

顔認証または  
4桁の暗証番号を入力してください。

顔認証



暗証番号

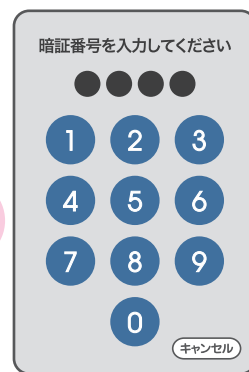

or

3



## 同意の確認

診察室等での診療・服薬・健診情報の  
利用について確認してください。

過去の情報を  
利用いたします

過去の手術以外の診療・お薬情報を  
当機関に提供することに同意  
しますか。  
この情報はあなたの診察や健康管  
理のために使用します。

同意しない

同意する

(40歳以上対象)  
過去の情報を  
利用いたします

過去の健康情報を当機関に提供す  
ることに同意しますか。  
この情報はあなたの診察や健康管  
理のために使用します。

同意しない・40歳未満

同意する

※高額療養費制度をご利用される方は、続けて確認・選択をお願いします。

4



## 受付完了

お呼びするまでお待ちください。

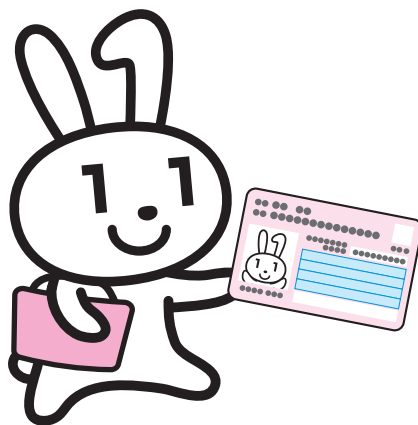

カードを忘れずに!

医療DXを通じた質の高い医療の提供にご協力ください。

**⚠️ ご注意ください！**

**本年12月2日 から  
現行の健康保険証は  
発行されなくなります**

※12月2日時点で有効な保険証は最大1年間有効です

**マイナンバーカード  
をご利用ください**

**今回お持ちでない方は次回ご持参ください**

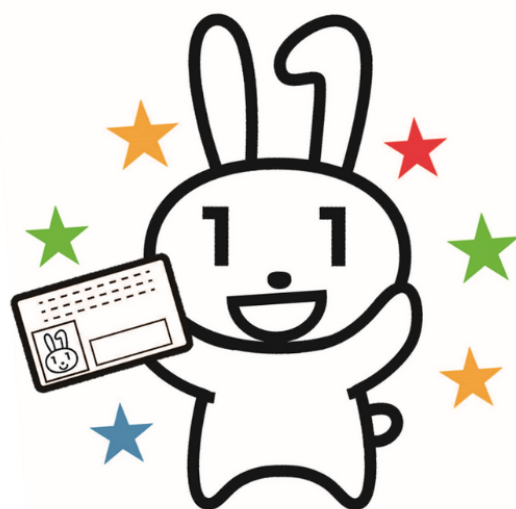

マイナンバーカードの保険証利用登録がまだの方

**➡️ 利用登録は窓口（カードリーダー）でできます**